



Odjezd autobusu a vlaku u vycházek, prosíme zkontrolujte dle aktuálního jízdního řádu.

U všech výletů si vyhraujeme případnou změnu programu.

Vícedenní výlety jsou pořádány ve spolupráci s Pragotour (Travel & Transport).

Výlet možno pořídit i dárkovými poukazy.

Případná nabídka mimo katalog

bude uvedena na

www.unisma.cz



Objednávat, platit, dotazovat se na všech uvedených adresách, CA UNISMA - Marie Abrahámová 728 151 965, unisma@volny.cz Jiřina Urbanová 603 469 515, e-mail jizera.urbanova@seznam.cz

Platbu výletů lze poukázat na bankovní účet 247 904 538/0300

Variabilní symbol uveďte datum zájezdu, př. 13.6.=v.s. 136 konstantní symbol 0308

Přijetí platby a rezervace bude potvrzena e-mailem nebo sms.

Výlet se koná při obsazení autobusu, dle jeho velikosti. Pokud dojde ke stornu, lze zaplacenou částku převést na jiný námi organizovaný výlet, nebo vrátit v plné výši.

Storno podmínky:

Výlet lze stornovat na tel.: 728 151 965 nebo 603 469 515, mailem na unisma@volny.cz

Při zrušení účasti na výletu je storno poplatek : ve lhůtě více než 30 kalendářních dnů 20% ceny výletu ve lhůtě 30-11 kalendářních dnů 50% ceny výletu, ve lhůtě 10-4 kalendářních dnů 75% ceny výletu, ve lhůtě 3-0 kalendářních dnů 100% ceny výletu. Do kalendářních dnů se započítávají i dny pracovního volna, pracovního klidu a svátky. V případě náhlého onemocnění lze zrušit účast na výletu, alespoň telefonicky před odjezdem a po předložení lékařského potvrzení bude vrácena částka po odečtení 20% manipulačního poplatku a dalších vzniklých nákladů. Nezapočítává se den odjezdu.

!!! Poplatek za přesun na jiný výlet je 250,-Kč ze strany účastníka !!!

Po objednání výletu (osobně, telefonicky, e-mailem) je nutné zaplatit do 14 pracovních dnů buď zálohu (50%) nebo celou částku podle data odjezdu. Nejpozději 30 dnů před odjezdem musí být výlet uhrazen,

jinak bude rezervace zrušena.

Za Váš zájem děkuje tým
CA UNISMA



Zájezdy, výlety a vycházky organizuje v roce 2026

CA UNISMA - Marie Abrahámová

tel. 728 151 965, mail unisma@volny.cz

Jiřina Urbanová

tel. 603 469 515, mail jizera.urbanova@seznam.cz

www.unisma.cz

...mimo výletů v tuzemsku je možné si vybrat nebo objednat dovolenou do celého světa, dotazy buď telefonicky nebo mailem...

14.3.2026 sobota

Cena 810,-Kč

Škochová J., PhDr.

Odjezd: v 7:30hod.

Výlet č.1

Na Vysočinu i mimo sezónu: za novodobým uměním do renesančních měst

Prvním naším cílem bude renesanční Šrejnjarovský dům v Pelhřimově se Síní Lipských, která zde vznikla k počtě slavných rodáků, bratrů režiséra Oldřicha a herce Lubomíra. V děkanském kostele sv. Bartoloměje je umístěna Křížová cesta, výsledek spolupráce F. Bílka a V. Foerstera. V zámecké galerii v Telči si prohlédneme nově otevřenou stálou expozici díla Jana Zrzavého, připravenou ve spolupráci s Národní galerií. Jeho obrazy doplňuje malba, plastika i fotografie současníků. A konečně navštívíme rodný dům jednoho z nejvýznamnějších architektů přelomu 19. a 20. století Josefa Hoffmanna v Brtnici s expozicí Moravské galerie, která představuje tuto osobnost vídeňské secese a rané moderny (autor mj. bruselského paláce Stoclet – UNESCO, organizátor Wiener Werkstätte, aj.).

28.3.2026 sobota

Cena 690,-Kč

Urbanová J.

Odjezd: 8:00 hod.

Výlet č. 2

Bauerova vila - znovuotevřená učebnice kubismu a zajímavosti v okolí

Přijměte pozvánku na prohlídku Bauerovy vily v Libodřicích u Kolína, která byla v roce 2025 opět po 7 letech zpřístupněna veřejnosti. Unikátní kubistická stavba je z let 1912-14, navržena jedním z nejvýznamnějších českých architektů Josefem Gočárem.

Po prohlídce se zastavíme v Křečchoři u Památníku bitvy u Kolína, který byl zhotoven v roce 1898 dle návrhu V. Weinzettela a připomíná krvavou bitvu v roce 1757. V Kolíně vystoupáme na Rozhlednu Vodárna Kolín, ve Svojišicích-prohlídka kostela sv. Václava (původně gotický s barokním vybavením) a exteriér barokně-klasicistního zámku (nepřístupný t.č. na prodej) a putování ukončíme na tvrzi Hradenín, kde nás provede sám pan ředitel Kolínského muzea.

3.4.-5.4.2026

pátek - neděle

Cena 4090,-Kč

Urbanová J.

Odjezd 7:00 hod.

Ubytování: Parkhotel

Tachov se snídaní

Výlet č.3

Velikonoce v CHKO Český les s nahlédnutím za hranice

1.den: navštívíme Bärnau (Bernov)-bavorské městečko, procházka po náměstí, nahlédneme do kostela sv. Mikuláše a v Historickém parku Bärnau-Tachov zažijeme, jak se slavili velikonoce ve středověku. Přejedeme do obce Lesná, u zámku (který je sídlem OÚ, klubovny a hostinice) začíná okružní NS Lesná, dlouhá cca 7 km (cca 2 hodiny 30 minut). Má 10 zastavení a dovede nás i mezi rašeliniště po vybudovaném chodníku, odpoledne prohlídka Tachovského zámku a ubytování.



2.den: po snídani se vypravíme do **městečka Bor**-prohlídka novogotického zámku včetně kaple sv. Vavřince s pozdější skřípkovou klenbou, loretu, kostela sv. Mikuláše, a v místní části Skviřín románský kostel sv.Petra a Pavla, navštívíme **Bélou nad Radbuzou**, kde se nachází unikátní barokní most postavený podle Karlova mostu, renesanční zámek a historická stodola, uděláme si čas na oběd. Odpoledne se věnujeme pěší turistice-**dojedeme k zámku Diana** (v soukromých rukách rodiny Kolowratů) a **projdeme Kolowratskou NS** cca 6,1 km až k odpočívadlu na dálnici D5, kde bude čekat náš bus ! Vrátime se do Tachova a večer nahlédneme do kostela, Nanebevzetí Panny Marie, kde se budou konat vigilie.

3.den: nás uvítají **Kladruby** (prohlídka speciálního okruhu benediktinského kláštera včetně interiéru barokně gotického kostela Nanebevzetí P.Marie, od arch.Jana B.Santiniho Aichela), prohlédneme si interiér nádherného **Svojšínského zámku**, který zachraňuje obec Svojšín, je tam i **malá kavárna** a již upravený zámecký park, **oblíbí se** nachází **Kostelec**, tedy obec s gotickým kostelem sv.Jana Křtitele a v **Nedražicích** v bezprostřední blízkosti golfového hřiště zámek Nedražice sice v rekonstrukci, ale exteriér je zajímavý. Poté je už jenom návrat do Prahy.

!!! Vyhrazujeme si změnu programu!!!

!!! Závazná přihláška včetně zálohy 2000,-Kč nejpozději do 15.02.2026 !!!

18.4.2026 sobota
Cena 690,-Kč
Abrahámová M.
Odjezd v 7:30hod.
Výlet č.4

Středočeskou pahorkatinou jižně od Prahy

Prohlédneme město **Votice**, kde je i zajímavé Motýlarium, na okraji soukromá **tvrz Beztahov**, kde renovaci ukáže majitel, pěší procházkou /přip. busem/ dojedeme na zámek **Neustupov**, po prohlídce uvidíme místo významné bitvy u **Jankova** r.1645, závěr bude v obnoveném parku zámku **Ratměřice**, dnes hotel, kde jsou vzácné sekvoje.

25.4.2026 sobota
Cena 720,-Kč
Urbanová J.
Odjezd: 7:00 hod.
Výlet č.5

Česká Kamenice a okolí

Česká Kamenice nabízí krásnou přírodu, historické památky a pestré využití. Navštívíme renesanční **zámek Kamenice**, který po náročné rekonstrukci byl poprvé zpřístupněn v roce 2025, projdeme **vyhlídkový okruh** městem zvaný **Vyhlídky-Brand**, dlouhý 5 km, vede od náměstí Míru kolem kostela sv.Jakuba St. s věží a varhanami na které hrával Antonín Dvořák (prohlídka interiéru), kousek od náměstí se nachází obnovený **skleněný orloj** s dvanácti světci, smrtákem a rytířem Rolandem, sochy z kovu a skla navrhla sklářská škola v Kamenickém Šenově. Navštívíme **park miniatur Mlýnky-Brand**, vyhlídky Ponorka a Jehla, projdeme křížovou cestu, zastavíme se u zříceniny hradu Kamenice a dalších zajímavostí. Ochutnáme pivo v místním Pivovaru. **Křížová cesta** v České Kamenici se nachází v severovýchodním svahu vrchu Jehla na plošině v **poutním místě Bratrské oltáře**, které bývaly poutním místem katolíků i evangelíků. **V České Kamenici se rozhodně nudit nebudete!**

1.5.2026 pátek
Cena 150,-Kč
Šindler P. Ing.
Sraz + odjezd:
viz.text
Výlet č.6

Za výhledy na rozhlednu Korunka odjezd od Smích. nádraží busem 320 v 9.30hod prosím zkontrolujte čas odjezdu

Hřebenky jsou severovýchodní částí Brdské vrchoviny. Zde od roku 2022 stojí rozhledna **Korunka u Černolic**, ke které dojedeme od zastávky Líšnice hlavní silnice. Další procházková cesta nás dovede do **Všenor**, kde mimo zajímavých vil je i místními opravená kaple sv. Jana Křtitele z 19.století. Odtud odjezd vlakem. Celkem 7 km.

8.5. - 10.5.2026
pátek - neděle
Cena 4100,-Kč
Abrahámová M.
Odjezd: v 6:30hod
Ubytování: v penzionu „Pod Smrkem“ se snídaní
Výlet č.7

Po Rychlebských horách

1.den: návštěva **Bílých Vod**, bývalé piaristické koleje s kostelem,místo internace od r.1950 řeholnic, některé i na místním hřbitově, přes Polsko vystoupíme **na Borůvkovou horu** s rozhlednou a z Lutynie do **Javorníku**, město, kde na Jánském vrchu zámek, prohlédneme a se zastávkou v Tančírně a Vápenné pece ubytování v Horní Lipové.

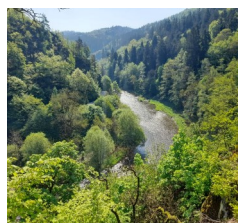
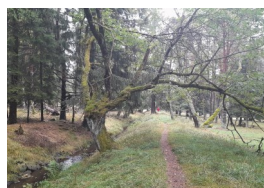
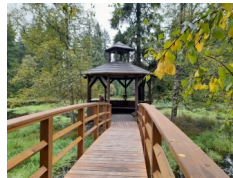

C

A

U

N

I

S

M

A

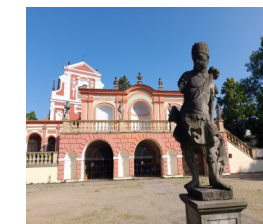



Trasa cca 7 km. Zpět využijeme BUS 531 s odjezdem ve 13:17 hod. z obce Felbabka **směr Jince**, kam přijedeme ve 13:25 hod. V tomto případě stiháme vlak v 15:13 hod, který jede do Prahy přímo bez přestupu. Ještě před odjezdem vlaku je možnost se občerstvit v restauraci na náměstí 1.máje. Odtud musíme vyjít ve 14:30 hod, neboť z náměstí je to na vlakové nádraží ještě 1,5 km, tj. cca 30 min pěší chůze.

5.12.2026 sobota
Cena 820,-Kč
Abrahámová M.
Odjezd v 7:00 hod.
Výlet č. 20

Do adventního Budyšina

velké okresní město v německé spolkové zemi Sasko, které leží na horním toku řeky Sprévy v zemském okrese **Budyšin**. Sídli zde významné kulturní a spolkové instituce Lužických Srbů, k nimž se dnes hlásí asi 5–10 % obyvatel města. V historickém centru se nacházejí význačné

památky (hrad Ortenburg a část hradeb, obranné věže, kostely a dominanta města: tzv. simultaneum – konkatedrála sv. Petra, kterou využívá katolická i evangelická církev).

29.12.2026 úterý
Cena 760,-Kč
Urbanová J.
Odjezd v 8:00 hod.
Výlet č. 21

Za betlémy do Nového Bydžova, Železného Brodu a Jičína

Již tradičně mezi vánočními a novoročními svátky putujeme za zajímavými betlémy. V **Novém Bydžově** si prohlédneme unikátní **Obří mechnický betlém manželů Stuchlíkových**, dále **Adventní výstavu betlémů** včetně

největší sbírky hraček v **Muzeu hraček Stuchlíkovi**, které se nachází v areálu bývalých Jabloneckých skláren. Nahlédneme do **děkanského kostela sv. Vavřince**, kde určitě budou jesličky. V **Železném Brodu** navštívíme na Bělíšti **Minimuzeum skleněných betlémů pí Kortanové** a odpoledne věnujeme městu **Jičín**-prohlídka kostela sv. Jakuba Většího, nové zámecké expozice, která bude zpřístupněna po dlouhé rekonstrukci v polovině roku 2026 a další zajímavé památky.

Ybbstalské Alpy - divoký klid kolem Ötscheru

2.8.-7.8.26,

polopenze, k dispozici hotelový bazén 5x12,
cena 14590 Kč

Svrázná příroda, skalnaté útvary a hluboké propasti v přírodním parku Ötscher – Tormäuer, rokle, vodopády a potůčky v Ötschergräben – rakouský Grand Canyon, jedinečná soutěska Wasserlochklamm – burácející vodopády, hora Ötscher – dominanta celé oblasti, Hochkar – nejvyšší vrchol Göstlingských Alp na hranici Štýrska a Dolního Rakouska s visutým mostem a vyhlídkou 360° Skytour, Mariazell – poutní místo s nádhernou bazilikou, jízda vlakem po Mariazellské dráze, relax v termálních lázních, karta na všechny vstupy a lanovky v ceně.

Ubytování: v Göstlingu s polopenzí (snídaně formou bufetu, večere menu o 4 chodech s možností výběru hlavního jídla od 2. dne), průvodce v místě pobytu, kartu na lanovky a vstupy uvedené v programu, pobytovou taxu, ložní prádlo, pojištění proti úpadku CK.

Odjezd z Prahy, obě cesty za dne, bez nočních přejezdů.

Výlet pořádá ck Datour, ověřená cestovní kancelář zaměřená na Rakousko, doporučuje a možnost objednání v CA Unisma



2.den: pěší procházka od jeskyně Na Pomezí na **Medvědí kámen**, okruh s výhledy po horách cca 7km, přejezd do **Branné**, interiér renesančního zámku, kam zajdeme, je spojený částečně s hotelem, trubičkami vyhlášená cukrárna i minipivovar Kolštejn určitě nevynecháme

3.den: po snídani opouštíme hotel, dopoledne si užijeme **lázně Jeseník** i zdejší 6km Křížovou cestu na Křížový vrch, odpoledne si prohlédneme **zámek Žerotínů ve Velkých Losínách** a už jen domů.

!!! Vyhrazujeme si změnu programu !!!

!!! Závazná přihláška včetně zálohy 2000,- Kč nejpozději do 15.01.2026 !!!

23.5.2026 sobota
Cena 780,-Kč
Škochová J., PhDr.
Odjezd v 7:30 hod.
Výlet č. 8

Po stopách českých královen a za románským slohem na sever Čech

V klášteře premonstrátek v **Doksanech**, který založila první manželka českého krále Vladislava I. Gertruda Babenberská, si prohlédneme kostel Panny Marie i působivou románskou kryptu. V nedalekých **Brozanech** se podíváme na původně

románský kostel sv. Gotharda, později upravený ve stylu výrazné saské renesance. Dále se zastavíme u památníku na **Královském poli**, připomínajícího počátky přemyslovské dynastie (sochař J.Max, 1841) a pak už nás budou čekat **Teplíce**. Druhá Vladislavova manželka Judita Durynská zde založila klášter benediktinek, kde byla i pohřbena. V muzeu se dozvíme, jak díky identifikaci jejích pozůstatků byla digitálně rekonstruována i její tvář. Pak nás ještě čeká prohlídka dlouho opravovaného a už zpřístupněného cisterciáckého kláštera v **Oseku**, který si přes výraznou barokní úpravu ponechal některé románské prvky - např. kapitulní síň a ambity s unikátním pulpitem.

30.5.2026 sobota
Cena 750,-Kč
Urbanová J.
Odjezd v 7:00 hod.
Výlet č. 9

Naučná stezka Oldřichovské bučiny

Trasa výletu nás nejprve zavede na **hrad Grabštejn** (původně gotický ze 13.stol.přestavěný renesančně), při prohlídce krásných interiérů a renesanční kaple sv. Barbory se seznámíme s majiteli hradu a jejich osudy v průběhu staletí. Je možné si vybrat prohlídku z několika okruhů. Další naše zastávka bude u přírodní památky **Bílé (Sloní) kameny** (pěší výstup od parkoviště a zpět cca 1,7 km).Odpoledne se vydáme do **Oldřichovského sedla** na **NS Oldřichovské bučiny, je dlouhá 1,3 kilometru**, pokračuje přes Lysé skály až na Skalní hrad a jejím územím vlastně lidé procházejí **vzácným územím jizerskohorských bučin**, které je zajímavé nejen přírodním složením, ale i různými skalními masivy a útvary. **Po cestě je 18 naučných zastavení**, novinou je, že stezka je **celá interaktivní** - nejsou tady jen informační tabule, ale zastavení hrají s turisty po celou cestu vlastně jakousi hru. Pěší putování ukončíme (cca 2 hodiny, 4,9 km) v Oldřichově-Filipka, kde se nachází hospoda **Hausmanka U Kozy**. **Na procházku Oldřichovskými bučinami se doporučuje dobrá obuv!!!**

6.6.2026 sobota
Cena 150,-Kč
Náprstková J. Mgr.
Odjezd viz text
Výlet č.10

Cesta kamene

Sraz bude v **8.00 na Hlavním nádraží** u pokladen (je možné nastoupit i na Smíchovském nádraží). Jízdenky si zakupujte individuálně. Prosím zkontrolujte, zda se trochu nezměnil jízdní řád. Výstup na stanici „**Dobřichovice**“.

Vlak odjíždí v **8.15**. Návrat bude rozumný – podle počasí, únavy a nálady. Doporučujeme turistické vybavení. Pěší trasu odhadujeme na 6-8 km. Bohatý program celodenního výletu vlakem do **Dobřichovic** zahrnuje řadu témat. Dobřichovické vily a jejich zajímavé obyvatele, křížovnícký zámek, výsledky sochařských sympozií v zajímavé kompozici sochařské aleje mezi Hřebenou a Karlíkem. Promítne se tu iniciativa známého sochaře Petra Váni i jeho kolegů.

13.6.2026 sobota
Cena 750,-Kč
Abrahámová M.
Odjezd v 7:00 hod.
Výlet č.11

Po Zemské stezce do Pavlíkova, hradu Krakovec a Dolan u Hlinců

Málo známá místa v **Pavlíkově** galerie J.Andrleho, procházkou na Seneckou horu, přes malé obce Slabce, Rousínov na poslední působiště Jana Husa – **Krakovec**, po prohlídce přes Chřích **do Dolan**, kde byl obnoven raně gotický kostel sv.Petra a Pavla .



20.6.2026 sobota
Cena 830,-Kč
Urbanová J.
Odjezd v 7:00 hod.
Výlet č.12

Východočeské Pompeje

patří mezi neobjevené skvosty Česka, 500 let byly pod zemí. Pojeďte s námi zjistit, kde se nacházejí a proč se jim říká také "podkrkonošské" Pompeje? Trasa výletu nás nejprve zavede do **Heřmanic**-rodiště Albrechta z Valdštejna, v **kostele sv. Maří Magdalény** si prohlédneme interiér včet-

ně náhrobků členů jeho rodiny. Krátká zastávka v malebné obci **Zlích u Českého Skalice**, zde nás doslova nadchne a okouzlí **nová Křížová cesta** (každé zastavení je od jiného autora), která vznikla v roce 2022 (pěší procházka 1,3 km). V **Boušíně** se nachází zajímavá technická památka **dřevěná lávka přes řeku Úpu**, dále kostel Navštívení P.Marie, a konečně dojedeme do **Východočeských Pompejí!** Od parkoviště vystoupáme ke zřícenině **hradu Vizmburk** (cca 1.3 km), kde se dozvíme více o pohnuté historii, o archeologickém výzkumu a další zajímavosti. Po prohlídce se vydáme pěšky až do **Červeného Kostelce** (cca 1.8 km), kde na nás bude čekat na parkovišti Devět křížů bus! V Červeném Kostelci si prohlédneme "červenokostelecké domy" a další památky. Zastavíme se v **Lázních pod Zvičinou** (krátká procházka-dvě kaple, mini okruh 500 m) a naše putování ukončíme prohlídkou hradu **Pecka**.

27.6.2026 sobota
Cena 810,-Kč
Abrahámová M.
Odjezd v 6:30 hod.
Výlet č.13

Do předhůří Šumavy ve Volarech, rozhledny Libín a do Prachatic

Ve **Volarech** se projdeme alejí na vyhlídku, přes **Lenoru** se podíváme z rozhledny **Libín** na krajinu předhůří Šumavy a odpoledne uvidíme „perlu na Zlaté stezce“, **historické centrum Prachatic**.

22.8.2026 sobota
Cena 790,-Kč
Urbanová J.
Odjezd v 7:00 hod.
Výlet č.14

Vintířova stezka-5.část poutní trasy - etapa 9 -Chanovice-Blatná

Putování zahájíme v **Chanovicích** - prohlídka skanzen, interiéru kostela Povýšení sv. Kříže a vystoupáme na rozhlednu. Poté přejdeme autobusem do **Slatiny** (zahlédneme kulturní památku synagogy), zde se napojíme na **Vintířovou stezku**, která

nás povede současně po **NS Okolím Kadovského viklanu** přes **Kadov** až do **Vrbna**, dojedeme na hráz, která rozděluje obrovské vodní plochy dvou rybníků **Velkého a Starého Pálence**. Během putování si prohlédneme několik unikátních kamenných útvarů z doby ledové, tzv.viklanů, dýchne na nás malebnost krajiny s tolika typickými rybníky a vodními plochami. Projdeme kolem druhého největšího rybníka na Blatensku **Velká Kuše** a cestu zakončíme v překrásné **Blatné**, kde se natočilo několik pohádek pro děti a **zde etapa končí!** Během putování je možné 3x túru ukončit, pojedete při nás náš bus! Časová náročnost cca 4 hodiny!

28.8.- 29.8.2026
pátek - sobota
Cena 2500/2150,- Kč
Abrahámová M.
Odjezd v 15:00 hod.
Ubytování: v Českých Budějovicích
Výlet č.15

Prodaná nevěsta v Holašovicích

od 19 hod. **ubytování v Českých Budějovicích**, návrat 29.8.odpoledne po procházce Českými Budějovicemi odjedeme do **Třeboně**, oběd a návštěva zámku, kratší procházka mezi rybníky a kolem **Zlaté Stoky**, v podvečer do Prahy.

18.9.-20.9.2026
pátek - neděle
Cena 4630,-Kč
Urbanová J.
Odjezd 7:00 hod.
Ubytování: penzion Böhmerwald v Železném Rudě se snídaní
Výlet č.16

Do Národních parků Šumava a Bavorský les

1.den: navštívíme **Hojsovu Stráž**-prohlídka orloje, kostela a krátká pěší procházka po NS na krásnou skalní **vyhlídku Liebeshöhe**, přejdeme na **Špičácké sedlo** a pohodlnou cestou dojedeme k **Černému jezeru**, dále k **vodopádu Bílá Strž** (se svými 12 m výšky je nejvyšším vodopádem na Šumavě), zdatní turisté dojdou až do obce **Hamry** (cca 11.5 km), kde bude čekat náš bus!



2.den: po snídání přejdeme do Bavorska-vesničky **Niederalteich**, kde začíná **1.etapa Vintířovy stezky**, končí v **Lallingu**, je dlouhá 19 km.Poutní cesta začíná u **Vintířovy kašny**, poblíž barokní baziliky, malebného **Mauritushof**, kde můžeme navštívit byzantský kostel sv.Mikuláše, pěší trasu zkrátíme na polovinu, možno ukončit v **obci Buch** (cca 6,1 km) **nebo Oberauerbach**(cca 3.2 km), zdatní turisté můžou ujít celou trasu až do **Lallingu!** V Lallingu projdeme úsek naučného chodníku-NS, celkem 10 stanovíšť na 4 km trase, která se věnuje Vintířově biografii, jeho vztahu k církvi a životu v Bavorském lese a na Šumavě. Při našem putování pojedete souběžně náš bus, takže je možné 2x túru ukončit, nebo přejet rovnou do Lallingu!

3.den: věnujeme **Železnému Rudě**, nahlédneme do kostela, muzea a poté **vyjedeme retro lanovkou na Pancíř** (kde se nachází od roku 1923 chata a rozhledna, možnost občerstvení), z vrcholu Pancíře, se vydáme na nejvyšší vrchol Pancířského hřbetu-**Můstek** (cca 3 km), **dále na Prenet** (cca 3 km) a putování ukončíme na **vlakovém nádraží Zelená Lhota** (cca 8 km), kam si pro nás dojde bus. Druhá varianta: dojedeme na **Můstek**, **vrátíme se zpět** na Pancíř, lanovkou sjedeme na **Hofmanovy boudy** a pohodlnou cestou dojedeme do **Špičáckého sedla** na parkoviště (případně sejdem z Pancíře cca 5 km pěšky). **Doporučujeme dobrou obuv, trasy přizpůsobíme počasí!**

!!! Vyhrazujeme si změnu programu!!!

!!! Záloha 2000 Kč se závaznou přihláškou do 15.4.2026 !!!

26.9.2026 sobota
Cena 780,-Kč
Urbanová J.
Odjezd v 7:00 hod.
Výlet č.17

Za Perlou saské renesance do Benešova nad Ploučnicí a okolí

Výlet zahájíme v **Benešově nad Ploučnicí** prohlídkou zámeckého komplexu, který je jedinečnou ukázkou architektury z období přerodu vladislavské gotiky a renesance-tzv.saské renesance. Radí se mezi nejvýznamnější dochované památky České republiky. Uvnitř tří zpřístupněných zámků se nachází bohatě vybavená dobová expozice mapující život šlechty. Je možné si vybrat prohlídku **Horního, Dolního nebo Wolfova zámku**. Projdeme se zámeckým parkem a vystoupáme na **Ploučnickou vyhlídku**, která má konstrukci s prvky vyhlídkového altánu a klasické rozhledny. V **Horní Polci** navštívíme národní kulturní památku- **poutní areál s kostelem Navštívení Panny Marie** s farou a zvonící, unikátní barokní kostel s ambity od G. a O. Broggiů, který se proslavil nejvíce tím, že zde byla v 15.století nalezena dřevěná soška Madony. Putování ukončíme na Úštěcku ve vsi **Ostré** výstupem na **Kalvárii** (též Kostelíčky či Kostelíky)-poutní místo malebné a magické.

3.10.2026 sobota
Cena 150,- Kč
Urbanová J.
Odjezd viz. text
Výlet č. 18

Výlet vlakem do Děčína

Odjezd: v 8.28hod z Praha Hlavní nádraží, v Děčíně v 10 hod, návrat odpoledne.

Zveme Vás na prohlídku **Dlouhé jízdy a Růžové zahrady v Děčíně**. V roce 2025 byla konečně dokončena rekonstrukce historické Dlouhé jízdy, nádherně opravené příjezdové cesty na zámek, Růžová barokní zahrada se dočkala návratu vodních prvků, soch, kašen, fontán a byly vysázeny květiny. V ambitech **zámku** je nádherná výstava, která návštěvníky seznamuje s rekonstrukcí! V současné době jsou zpřístupněny tři zámecké okruhy (loni jsme absolvovali první okruh), v roce 2026 bude zpřístupněn další **Barokní okruh** propojený s Růžovou zahradou, projdeme se také Jižními zahradami. **Podzim v Děčíně je nádherný.**

10.10.2026 sobota
Cena 150,-Kč
Šindler P. Ing.
Odjezd vlakem viz text
Výlet č.19

Za romantikou k Černému jezírku a Liebusově skalce

odjezd z Prahy -Hl.nádraží v 8.05hod., sraz v 7.45hod. před pokladnami s jízdenkou /přestup v Berouně/, Rejkovice 9.28hod. Zkontrolujte platný jízdní řád

Černé jezírko (známé také jako Liebusovo jezírko) bylo oblíbeným turistickým místem už na začátku 20. století, kdy jej jako výletní cíl nechal vybudovat někdejší ředitel hořovického velkostatku Johann Liebus. Po druhé světové válce došlo k postupné devastaci místa a protržení hráze. Jezírko bylo obnoveno až v roce 2013, kdy byla zrekonstruována hráz a vybudováno nové vypustné zařízení.